

SERSTØK BYGGISAMTYKT FYRI
MATR. NR. 864a, 864e, 864f, 864g, 864h og 864c við Dalavegin, Tórshavn

Við heimild í løgtingslóg um býarskipanir og byggisamtyktir frá 21. mai 1954, verða skipaðar hesar reglur fyri tað øki í Tórshavnar kommunu, ið nevnt er í 1. grein.

§1. ØKI SAMTYKTARINNAR

Stk. 1. Økið ið serstaka byggisamtyktin er galdandi fyri, er avmarkað, sum sýnt er á viðfesta kortskjali 1, 864a, 864e, 864f, 864g, 864h og 864c við Dalavegin, Tórshavn og allar jarðarlutir, sum eftir góðkenning av hesi byggisamtykt verða frábýttir nevndu ogn.

§2. FRÁGREIÐING UM ØKIÐ

Stk. 1. Endamálið við hesi serstøku byggisamtykt er at skipa bústaðarbygging á økinum.

Stk. 2. Útstykkingin er uml. 6900 m² til støddar og liggur í einum A1 øki, sum sambært almennu byggisamtyktini kann brúkast til bústaðir.

Stk. 3. Útstykkingin hevur 12 grundøkir til sethús og tvíhús, 1 grundøki við ástandandi sethúsum, fríøki, felags parkeringspláss og felags reinsiverk.

Stk. 4. Grundøkini eru uml. 400-700 m² til støddar.

Stk. 5. Vegir, felagsøkir og gøtur skulu gerast sum sýnt er á kortskjali 2.

Stk. 6. Stórigarður er í økinum og skal hesin varðveitast. Um grivið verður á grundøkjunum, sum deila mark við Stóragarð, skal hetta gerast í samráð við kommununa.

Stk. 7. Sambært kap. IV, §5, stk.2 í almennu byggisamtyktini fyri Tórshavnar kommunu skulu grundøkini í A1-økjum vera í minsta lagi 500 m². Tá byggingin verður framd eftir serstakari byggisamtykt, kann býráðið loyva, at grundstykkini eru minni enn 500 m², tó í minsta lagi 400 m² fyri stakhús og 300 m² fyri hvønn partin av tvíhúsum, ketu- ella raðhúsum. Ein partur av minstuvíddini kann verða lagdur sum felagslendi og sum bilstøðil.

Stk. 8. Fyri viðurskifti, sum ikki eru reguleraði í hesi serstøku byggisamtykt eru ásetingarnar í almennu byggisamtyktini fyri Tórshavnar kommunu galdandi.

§3. NÝTSLA ØKISINS

Stk. 1. Økið, sum byggisamtyktin regulerar skal nýtast til stakhús og tvíhús.

Stk. 2 . Eisini er móguligt at hýsa minni virkseml, ið eru flokkað í umhvørvisflokki 1 í umhvørvisflokking fyrri vinnustykkir í Tórshavnar kommunu.

Stk. 3. Hetta virkseml ið skal avmarkast soleiðis, at tað ikki er til ampa ella spillir dámin á økinum sum sethúsabýlingur.

§4. VEGIR

Stk. 1. Vegir skulu gerast sambært ásetingum í almennu byggisamtyktini fyrri Tórshavnar kommunu.

§5. BYGGING OG STØDD HÚSANNA

Stk. 1. Byggistigið má í mesta lagi verða 0,3.

Stk. 2. Nýtstugið fyrri stakhús má í mesta lagi verða 0,6 og 0,7 fyrri tvíhús.

Stk. 3. Útrokning av nýtstugið er samsvarandi kap. IV, §27 í almennu byggisamtyktini fyrri Tórshavnar kommunu.

Stk. 4. Mest loyvda hædd av húsum er 9,0 m frá planering.

Stk. 5. Aðrar ásetingar viðvíkjandi bygging skulu verða í samsvar við almennu byggisamtyktina fyrri Tórshavnar kommunu.

§6. BYGGING IÐ ER

Stk.1. Henda byggisamtykt er ikki til hindurs fyrri, at núverandi lóglig bygging verður varðveitt, ella at hildið verður fram við lógligari nýtstlu av eini ogn.

Stk. 2. Ikki er loyvt at vaksa um hús við at byggja um, ella at taka tey til aðra nýtstlu ímóti reglunum í byggisamtyktini.

§7. BYGGINGARMYNDULEIKI OG ÁTALURÆTTUR

Stk. 1. Byggingarmynduleiki og átalurættur eru sambært hesi byggisamtykt hjá Tórshavnar býráð einsamøllum.

§8. UNDANTAKSLOYVI FRÁ BYGGISAMTYKTINI OG BROYTINGAR HENNI.

Stk. 1. Smávegis frávik frá reglunum í hesi byggisamtykt kann býráðið geva loyvi til, um so er, at dámur á økinum, sum byggisamtyktin roynir at skapa ella varðveita, ikki verður broyttur av teirri orsök.

Stk. 2. Broytingar í byggisamtyktini kunnu verða gjørdar eftir samtykt býráðsins og góðkenning landsstýrisins eftir reglum um samtykt og góðkenning av nýggjum byggisamtyktum.

HEILSU - OG INNLENDISMÁLARÁÐIÐ	
Mál nr.:	18/01015
Ætlanarskriv:	12/2-2019
Góðkent:	14/2-2019
Váttað:	 -

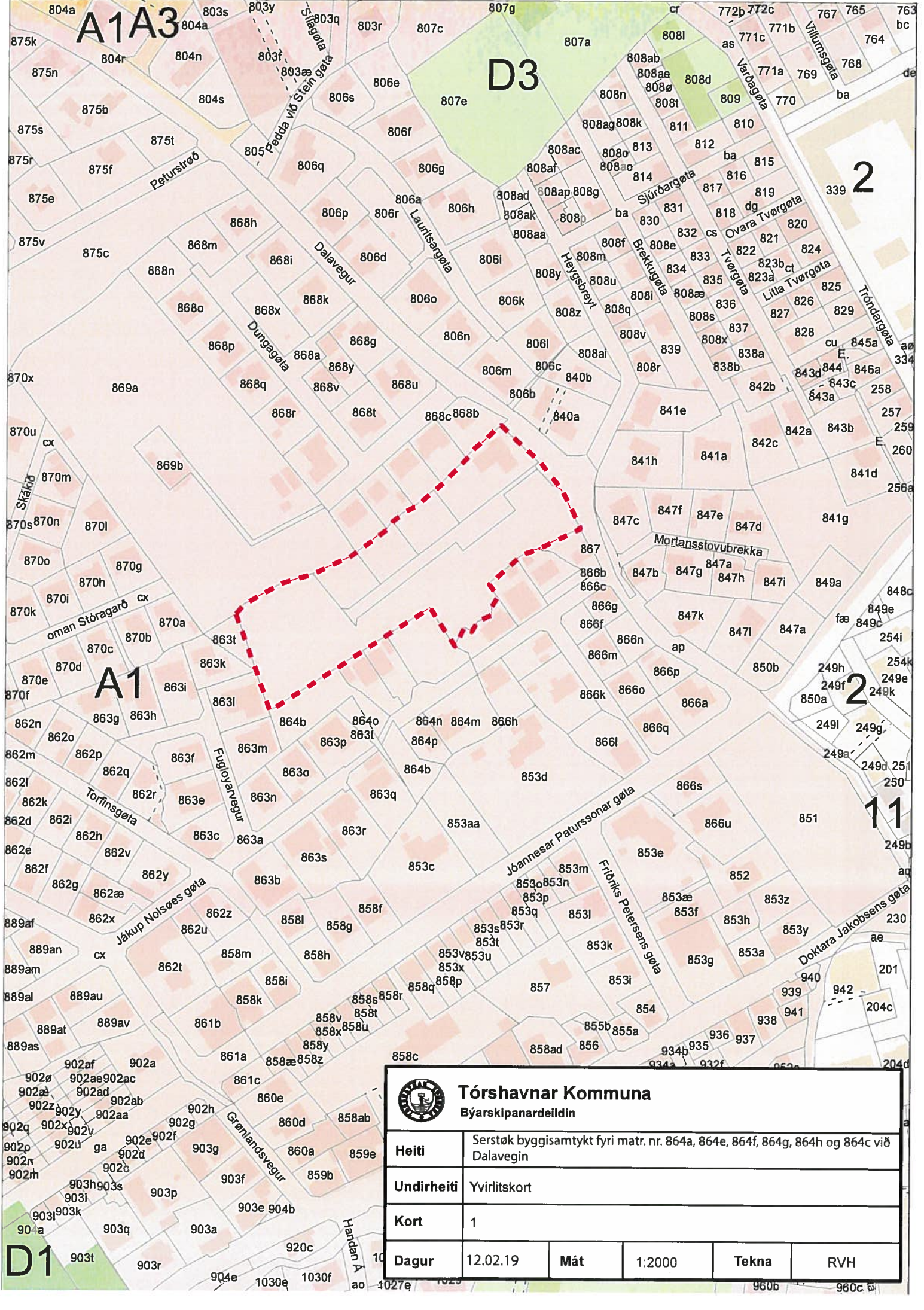

 Tórshavnar Kommuna Býarskipanardeildin					
Heiti	Serstøk byggisamtykt fyri matr. nr. 864a, 864e, 864f, 864g, 864h og 864c við Dalavegin				
Undirheiti	Yvirlitskort				
Kort	1				
Dagur	12.02.19	Mát	1:2000	Tekna	RVH

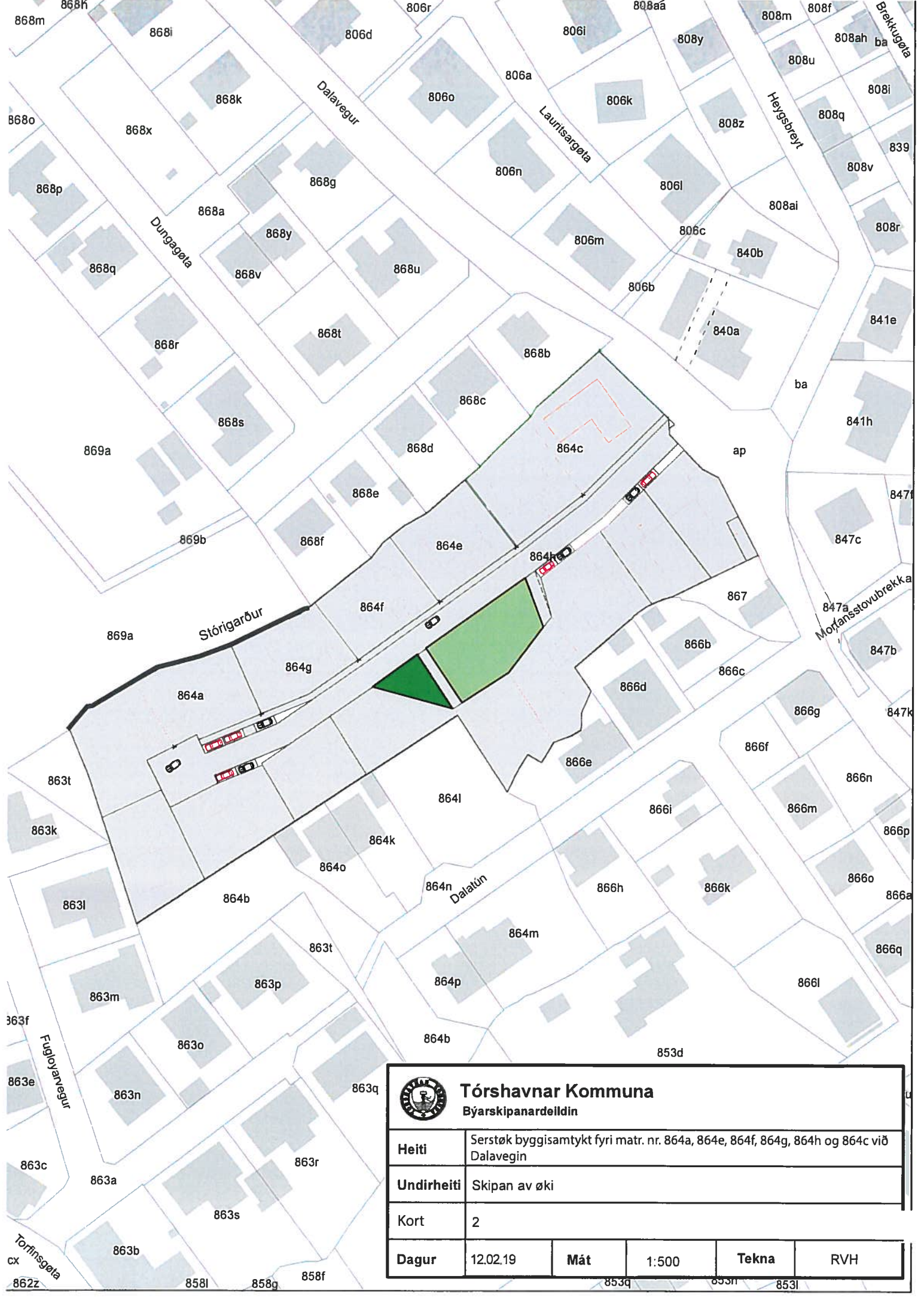

 Tórshavnar Kommuna Býarskipanardeildin					
Heiti	Serstøk byggisamtykt fyri matr. nr. 864a, 864e, 864f, 864g, 864h og 864c við Dalavegin				
Undirheiti	Skipan av øki				
Kort	2				
Dagur	12.02.19	Mát	1:500	Tekna	RVH