

**SERSTØK BYGGISAMTYKT FYRI
MATR. NR. 877m VIÐ DALASTÍG, TÓRSHAVN**

Við heimild í løgtingslóg um býarskipanir og byggisamtyktir frá 21. mai 1954, verða skipaðar hesar reglur fyri tað øki í Tórshavnar kommunu, ið nevnt er í 1. grein.

§1. ØKI SAMTYKTARINNAR

Stk. 1. Økið, ið serstaka byggisamtyktin er galdandi fyri, er avmarkað, sum sýnt er á viðfesta kortskjali 1, matr. nr. 877m við Dalastíg í Tórshavn og allar jarðarlutir, sum eftir góðkenning av hesi byggisamtykt verða frábýttir nevndu ogn.

§2. FRÁGREIÐING UM ØKIÐ

Stk. 1. Endamálið við hesi serstøku byggisamtykt er at skipa bústaðarbygging á økinum.

Stk. 2. Útstykkingin er 1900 m² til støddar og liggur í einum A1 øki, sum sambært almennu byggisamtyktini kann brúkast til bústaðir.

Stk. 3. Útstykkingin hevur felags tún og felags parkeringspláss.

Stk. 4. Vegir, felags tún og gøtur skulu gerast samsvarandi kortskjali 2.

Stk. 5. Sambært kap. IV, §5, stk. 9 í almennu byggisamtyktini fyri Tórshavnar kommunu er ásett, at í serstakari byggisamtykt fyri eitt natúrliga avmarkað øki kann verða loyvt at byggja íbúðir.

Stk. 6. Fyri viðurskifti, sum ikki eru regulerað í hesi serstøku byggisamtykt, eru ásetingarnar í almennu byggisamtyktini fyri Tórshavnar kommunu galdandi.

§3 NÝTSLA ØKISINS

Økið skal nýtast til bústaðir. Eisini er møguligt at hýsa minni virksemini, ið eru flokkað í umhvørvisflokki 1 í Umhvørvisflokking fyri Vinnustykkir í Tórshavnar kommunu, samtykt av býráðnum 11. desember 2014, har tað verður mett ráðiligt av býráðnum.

§4 VEGIR

Vegir skulu gerast sambært ásetingum í almennu byggisamtyktini fyri Tórshavnar kommunu

§5 GØTUR, FRÍØKIR OG FELAGS PARKERINGSØKIR

Kortskjal 2 vísir, hvar gøtur, felags tún og felags parkeringsøkir skulu staðsetast.

Stk. 1. 16 p-pláss verða á felags parkeringsøki.

Stk. 2. Gøtur og fríøki sum er lagt av til spælipláss skulu planerast og hava fasta álegging.

§6 BYGGING, STØDD OG STAÐSETING

Í sambandi við byggistig og nýtslustig verður víst til almennu byggisamtyktina.

Stk. 2. Byggjast skulu 12 íbúðir innanfyri økið í kortskjali 2, skipan av økinum.

Stk. 3. Aðrar ásetingar viðvíkjandi bygging skulu verða í samsvari við almennu byggisamtyktina fyri Tórshavnar kommunu.

§7 ÚTSJÓND HÚSANNA

Øll bygging í økinum, sum byggisamtyktin fevnir um, skal gerast í samráð við byggifulltrúan.

Stk. 2. Kommunan skilar sær rætt til at seta krøv til útsjónd av bygningum í sambandi við út- og umbygging ella nýbygging.

§8 BYGGING IÐ ER

Henda byggisamtykt er ikki til hindurs fyri, at núverandi lóglig bygging verður varðveitt, ella at hildið verður fram við lógligari nýtslu av eini ogn.

Stk. 2. Ikki er loyvt at vaksa um hús við at byggja um, ella at taka tey til aðra nýtslu ímóti reglunum í byggisamtyktini.



§9 BYGGINGARMYNDULEIKI OG ÁTALURÆTTUR

Byggimyndugleikin og átalurættur eru sambært hesi byggisamtykt hjá Tórshavnar býráð einsamøllum.

§10 UNDANTAKSLOYVI FRÁ BYGGISAMTYKTINI OG BROYTINGAR Í HENNI

Smávegis frávik frá reglunum í hesi byggisamtykt kann býráðið geva loyvi til, um so er, at dāmur á økinum, sum byggisamtyktin roynir at skapa ella varðveita, ikki verður broyttur av teirri orsök.

Stk. 2. Broytingar í byggisamtyktini kunnu verða gjørdar eftir samtykt býráðsins og góðkenning landsstýrisins eftir reglum um samtykt og góðkenning av nýggjum byggisamtyktum.

HEILSU -OG INNLENDISMÁLARÁÐIÐ	
Mál nr.:	19/00367
Ætlanarskriv:	4/7-2019
Góðkent:	12/7-2019
Váttað:	 

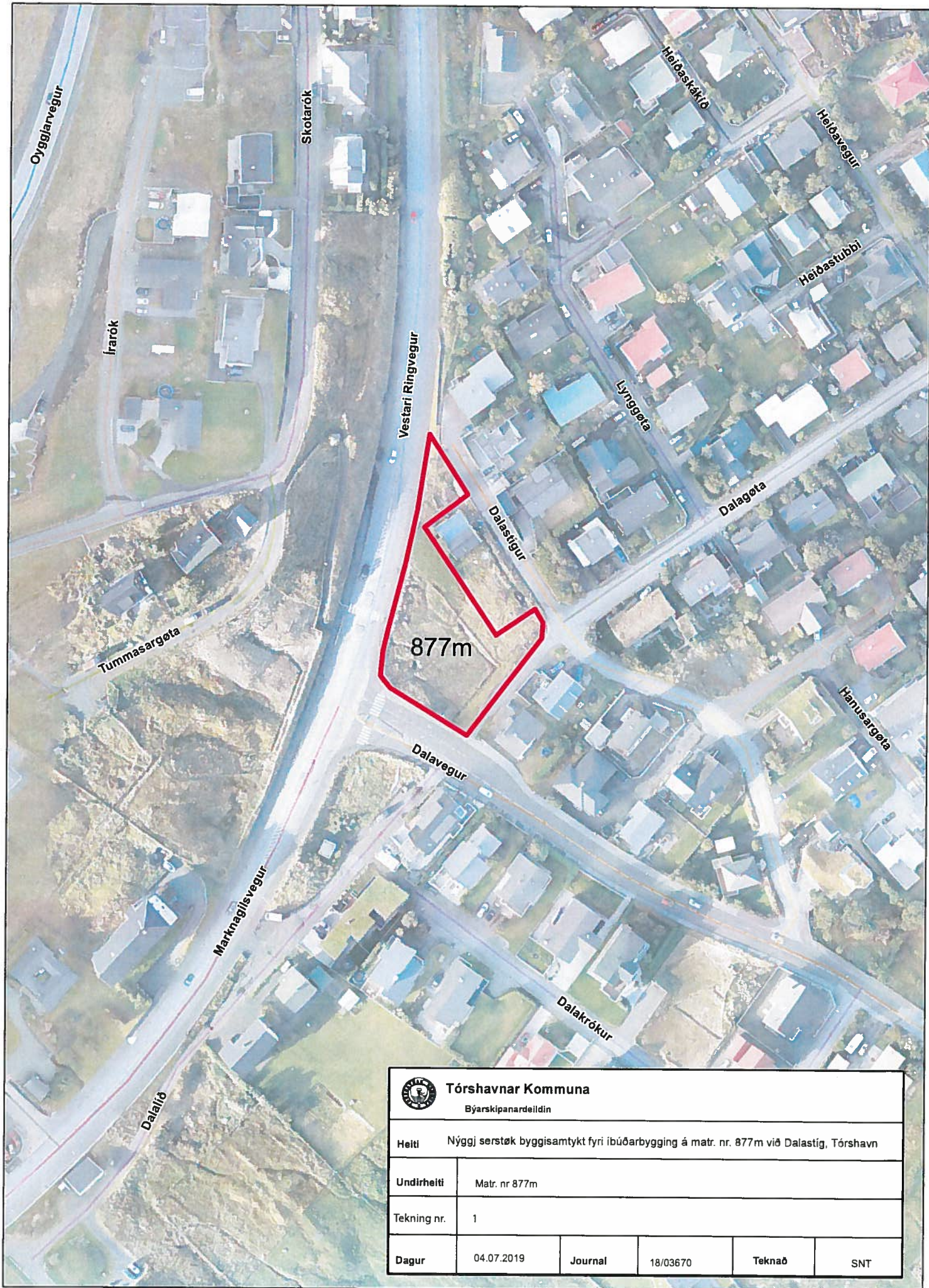

 Tórshavnar Kommuna Býarskipanardeildin					
Heiti Nýggj serstøk byggisamykt fyri íbúðarbygging á matr. nr. 877m við Dalastíg, Tórshavn					
Undirheiti Matr. nr 877m					
Tekning nr. 1					
Dagur 04.07.2019	Journal 18/03670	Teknað	SNT		

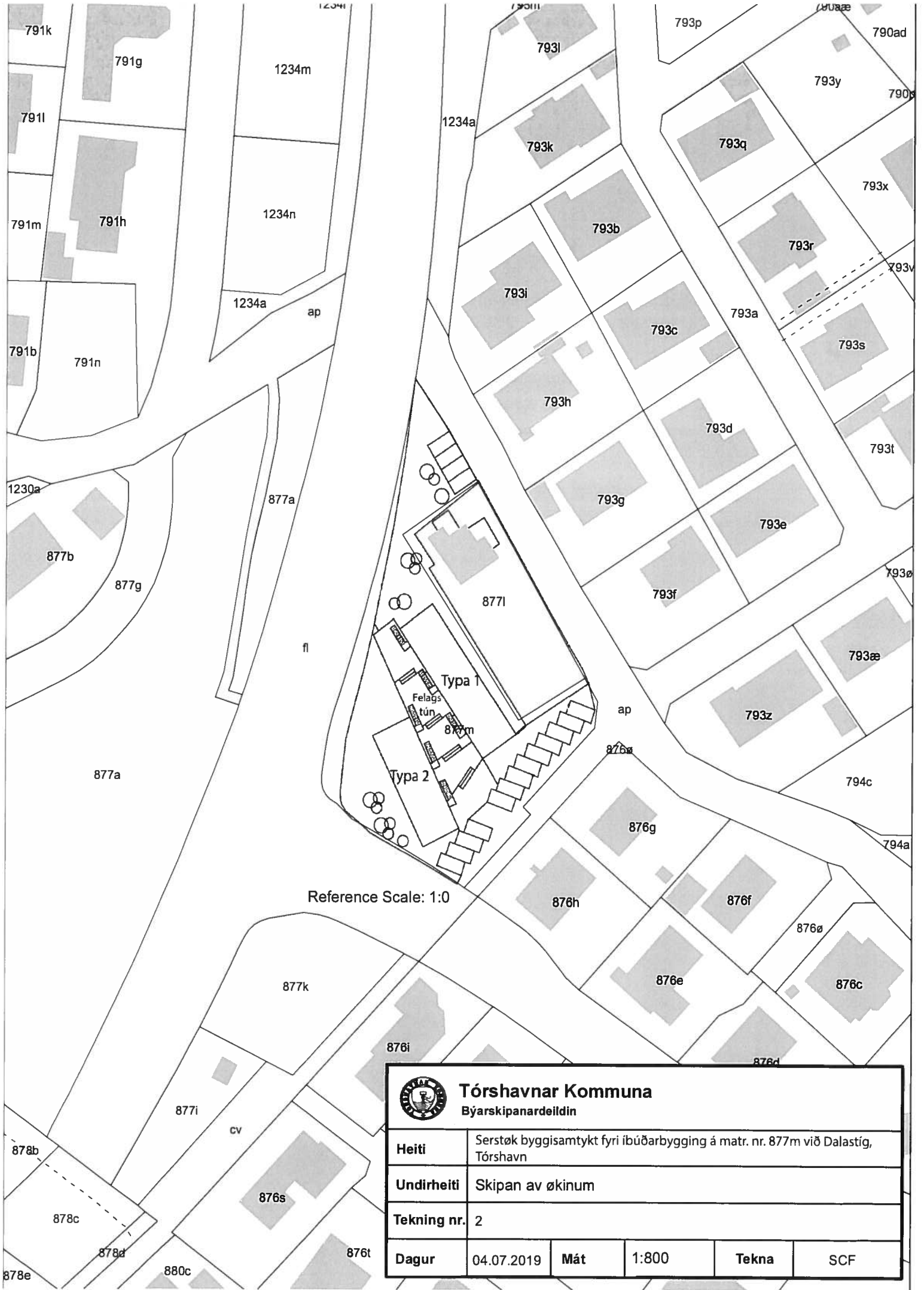

Reference Scale: 1:0

 Tórshavnar Kommuna Býarskipanardeildin					
Heiti	Serstøk byggisamtykt fyri íbúðarbygging á matr. nr. 877m við Dalastíg, Tórshavn				
Undirheiti	Skipan av økinum				
Tekning nr.	2				
Dagur	04.07.2019	Mát	1:800	Tekna	SCF