



Hoyvík set fra sydvest, pkt. A på forsídens kort.

Hoyvík er landskabeligt og funktionelt en enestående enklave - en tidslomme uden for Tórshavn. Den består af to sammenvævede kulturmiljøer, den gamle gård og den nyere landbrugsforsøgsstation. Landbrugsstationen blev bygget efter dansk mønster med hovedhus, stald og lade. De nyeste bygninger anvendes af Føroya Fornminnisavn til administration, magasiner o.a., dvs. aktiviteter som ikke udspringer af stedet og dets historie, mens de gamle bygninger fungerer som museum.

Dominansen fra de nyere træbygninger er tydelig i forhold til de gamle bygninger, der er traditionelt bygget og står med landskabets farver, sort, gråt, brunt og grønt. Der er både farver, materialer og dimensioner til forskel. Men begge miljøer fremstår autentisk, sammenvævningen er af ældre dato, og ud fra et bevaringssynspunkt må begge have lige stor ret. Og så længe det er én institution, der både har administration og museum samme sted, er der næppe er fare for at den ene funktion kvæler den anden, f.eks. ved nye

bygninger, vejanlæg, parkeringspladser, belysningsarmaturer, hegn, skiltning og lignende.

Landbrugsskolen og -forsøgsstationen blev etableret inden for den gamle gårds gærder, men hvor den gamle gård, dens bygninger og funktioner er formidlet på stedet, er historien om skole og forsøgsstation kun sporadisk til stede.

I en situation hvor kun få familier har landbrug som hovederhverv, er den dag måske ikke fjern hvor der vil være behov for 'et arbejdende museumslandbrug' sådan som det kendes fra de andre nordiske lande; i Danmark f.eks. Flynderupgaard i Nordsjælland og 'Rævebakken' i Aalborg. Et levende brug med et par malkekøer i den gamle stald, fremstilling af mælk, smør og ost, udarbejde, korndyrkning, høslet på gammel maner osv.

Kurdalsvegur og Kurdal set mod nord



Tórshavn Byatlas

Kortlægning og registrering af bevaringsværdier

Navn Hoyvík		Nr. 16
	Dato 16/11-2006	Reg. SA

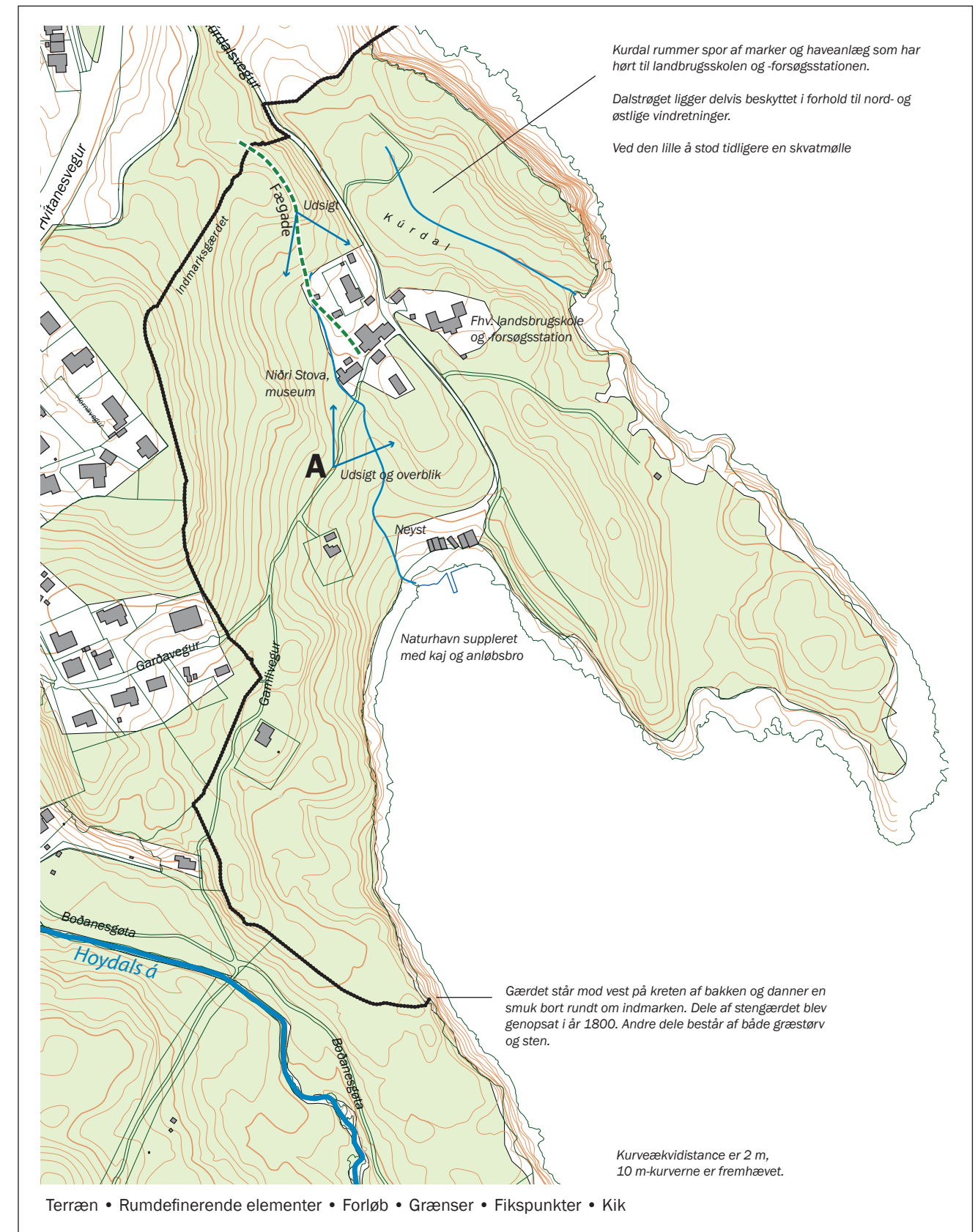



Panorama af Hoyvík og Kurdal, set fra Kurdalsvegur. Billedet viser det usædvanlige landskab med dalen der ligger beskyttet for nordlige og østlige vindretninger og med rester og spor af bebyggelse, marker og haveanlæg. Til højre i billedet ses slugten ned til bådehusene, Nólsoyarfjørður, Hoyvíksholmur og Nólsoy. Længst til venstre det fine stengærde der omgiver indmarken.



1. Forsøgsstationen med have og rester af drivhus, 2. Forsøgsstationens stald og lade, 3. Privat beboelse. Huset er flyttet fra Tórshavn og hertil i 1921; før stod det ved Vaglið på pladsen ved den røde kiosk. 4. Niðri i Stova, stuehuset; udhusene er angivet med samme farve. 10. Hoyvíkshólmur.



Historie

Gården i Hoyvík blev engang i middelalderen delt i to fæster, blev samlet omkring år 1600 og atter delt i begyndelsen af 1800-tallet. Bonden beholdt den ene halvdel og Sorenskriveren fik den anden. Dvs. at der har ligget to gårde side om side: Uppi i Stova og Niðri i Stova (det nuværende stuehus). I 1921 blev Sorenskriverens fæste og gård omdannet til landbrugsskole og -forsøgsstation, der opførtes nye bygninger, og det gamle stuehus Uppi i Stova blev revet ned.

Landbrugsskolen og -forsøgsstationen virkede på stedet indtil 1986. Bygningerne anvendes i dag af Føroya Fornminnisavn til administration, magasiner og værksteder.

Niðri i Stova er omdannet til frilandsmuseum og ført tilbage som det kan have set ud omkring 1920.

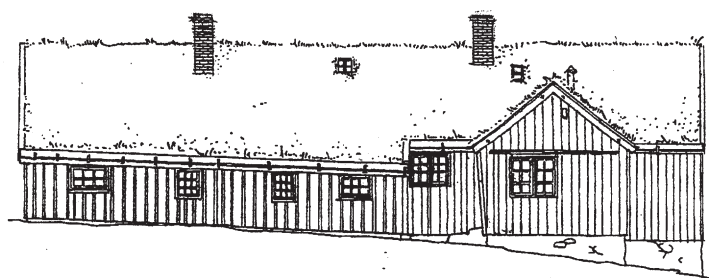

Niðri i Stova

Facade mod nord

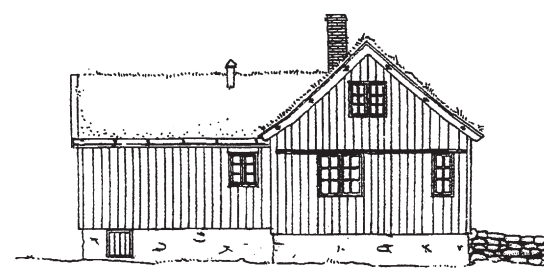

Vestgavl

Historie • Byudvikling • Bymønster • Vejnet • Bygningshistorie • Byrum

Arkitektonisk iagttagelse • skitsering



Gården og dens nærmeste omgivelser står intakt med udhuse, haveanlæg, indhegninger, fægade til kreaturerne etc. Den landskabelige indramning lader kun glimtvis det nye Tórshavn trænge sig på. Bortset fra belysningsarmaturer og pågående skiltning langs Gamlivegur er der ikke meget der røber d. 21. århundredes nærvær. Asfalt findes endnu kun på Kurdalsvegur og på vejstykket ned til bådehusene. Man må bede til at det forbliver sådan.

Målf forhold • Rumlige relationer • Stigninger • Grænser • Retninger • Bygningslementer • Belægninger