

Serstøk byggisamtykt fyri økið innanfyri Tinghúsvegin, Sverrisgøtu, Niels Finsensgøtu og Bøkjarabrekku.

Við heimild í § 4, stk. 1, í løgtingslóg nr. 13 frá 21. mai 1954 um býarskipanir og byggisamtyktir við seinni broytingum, verður ásett:

§ 1. ØKIÐ SAMTYKTARINNAR

Økið, ið serstaka byggisamtyktin er galdandi fyri, er avmarkað, sum sýnt er á viðfestu fylgjuskjølum og er galdandi fyri matr. nr. 384a, 385, 386, 387, 413c, 413d, 414e, 414b, 419, Tórshavn.

Umframt nevndu matr. nr. er økið við frámerkingini (A) álagt treytinum í serstøku byggisamtyktini fyri øki.

§ 2. FRÁGREIÐING UM ØKIÐ

Økið liggur í 1. Grundumráði sambært Almennu byggisamtyktina fyri Tórshavnar kommunu.

Stk. 1. Endamáli við hesi serstøku byggisamtykt er at skipa bygging, nýtslu, parkering v.m. fyri avmarkaða øki, Tinghúsvegin, Sverrisgøtu, Niels Finsensgøtu og Bøkjarabrekku, so at umráðið og bygningarnir verður við til at styrkja og stimbra miðbýarøki í framtíðarhøpi.

Stk. 2. Sambært grein 6 í ásetingunum fyri økið í 1. Grundumráði í Almennu byggisamtyktini fyri Tórshavnar kommunu er í eini serstakari byggisamtykt loyvt at víkja frá ásetingunum í grein 2: *Byggistig*, 3: *Nettonýtslustig*, 4: *Húsaædd*, 5: *Veglinja / byggilinja*. Henda serstaka byggisamtykt er ein tilíik serætlan fyri eitt avmarkað øki.

Stk. 3. Grundumráðið verður lagt til blandaða bústaða- og miðstaðabygging. Miðstaðabyggingin má einans vera hús, sum heilt ella lutvís verða innrættað til handlar, skrivstovur, stovnar, samkomuhús, heilsubótarhøli og tilíikt.

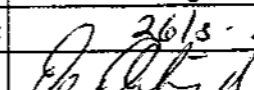
INNLENDISMÁLARÁÐIÐ	
Mál nr.:	1830 - 033/10
Góðkent:	26/5 - 2010
Dagfesting:	26/5 - 2010
Váttað:	

§ 3. NÝTSLA ØKISINS

Stk. 1. Nýtslan av økinum er óbroytt, í mun til ásetingina fyrri 1. Grundumráði í “Almennu byggisamtyktini fyrri Tórshavnar kommunu”

Stk. 2. Tá byggiloyvi skal latast innan økið hjá hesi serstøku byggisamtykt, skal byggivaldið meta um, hvørt nýtslan og tær funktiónir, ið nevndar eru, eru býttar á hóskandi hátt í økinum. Fyrri at tryggja eitt hóskandi býti, kann byggivaldið tí seta sum treyt fyrri byggiloyvinum, at ávís nýtsla ella funktión eftir ítøkiligari meting skal verða, ella at ávís nýtsla ella funktión ikki kann verða.

§ 4. BYGGING, STØDD, STAÐSETING OG SNIÐ HÚSANNA

Tað kann bert byggjast innan fyrri byggifeltini, og skal øll bygging byrja frá markinum ið avmyndar økið ið serstaka byggisamtyktin lýsir, og inneftir.

Stk. 1. Ikki er loyvt at byggja inn um ásettu økisfrámerkingar fyrri hvørt øki sær, til nakrar síðu.

Stk. 2. Mest loyvda bygging, nettonýtslan, er ásett fyrri hvørt byggifelt sær í viðfestum skjølum. Tó má ábyggingin ikki fara upp um 3,0 fyrri økið sum heild.

Stk. 3. Hús mugu ikki verða bygd hægri enn ásett er í fylgiskjali 1, fyrri hvørt einstakt byggifelt. Hægst loyvda byggihædd er ásett við kotum eftir markalinjuni, ið avmarkar økið ið byggisamtyktin fevnir um. Eingin partur av húsinum, yvirgrind ella møn o.s.f.v mugu koma upp um stiplaðu linjuna. Undantaksloyvi kann tó verða givið fyrri elevatorhúsum, ventilatiónshúsum ella øðrum lágum, løttum og smærri bygningum, ið fella natúrligt inn í skapi á húsinum og sum byggimynduleikin metir ikki sjónligt økir um húсахæddina.

Stk. 4. Kjallarahædd kann í ávís sum økjum byggjast í samráð við byggivaldið.

Stk. 5. Kjallarahæddin, har loftið er 1 m. yvir veghædd, verður tald við í nettonýtslustignum.

Stk. 6. Byggingin skal haldast innan fyrri ásettu treytturnar í hvørjum einstøkum byggifelti.

Stk. 7. Hús skulu vanligar vera samanbygd við framsíðu í veglinjuna ella í byggilinjuna, har ein tilík er.

§ 5. ÚTSTYKKINGAR / SUNDURBÝTI / SAMANLEGGINGAR

Útstykkning, sundurbýti og samanlegging, verður einans loyvt, um tað hóskað við byggiskipan, sum byggivaldið hevur gjørt fyri alt grundumráði og tað sum verður sundurbýtt líkar krøvini í hesi serstøku byggisamtykt.

§ 6. PARKERING

Í samband við parkeringsviðurskifti, ið kunnu tæna økinum í og rundanum Tinghúsvegin, Sverrisgøtu, Niels Finsensgøtu og Bøkjarabrekku, tilskilar Tórshavnar kommuna sær rættin, at taka støðu til parkeringsviðurskiftini í hvørjari einstakari byggimálsviðgerð.

§ 7. Ferðsla

Í samband við ferðsluviðurskifti, ið kunnu tæna økinum í og rundanum Tinghúsvegin, Sverrisgøtu, Niels Finsensgøtu og Bøkjarabrekku, tilskilar Tórshavnar kommuna sær rættin, at gera tillagingar í bygningsskapi staðseting o.s.f.v í hvørjari einstakari byggimálsviðgerð.

§ 8. ÚTSJÓND HÚSANNA

Stk. 1. Øll bygging í økinum, sum serstaka byggisamtyktin fevnir um, skal gerast í samráð við byggivaldið.

Stk. 2. Kommunan skilar sær rætt til at seta krøv til útsjónd av bygningum í sambandi við út- og umbygging ella nýbygging.

§ 9. AÐRAR ÁSETINGAR

Fyri allari bygging er annars galdandi reglurnar í almennu byggisamtyktini fyri Tórshavnar kommunu uttan ásetingarnar í

“KAP. IV BYGGINGARFYRISKIPANDI ÁSETINGAR / § 2. Ásetingar fyri 1.Grundumráði / Stk. 3, 4, 5, 6”

§ 10. Verandi bygningar

Hendan byggisamtykt er ikki til hindurs fyri, at núverandi løglig bygging verður varðveitt, ella at hildið verður fram við løgligari nýtslu av eini ogn. Ikki er loyvt at vaksa um hús við at byggja um ella taka tey til aðra nýtslu ímóti reglunum í byggisamtyktini.

§ 11. BYGGIMYNDUGLEIKI OG ÁTALURÆTTUR

Byggimyndugleiki og átalurættur eru sambært hesi byggisamtykt hjá Tórshavnar býráð einsamøllum.

§ 12. UNDANTAKSLOYVI FRÁ BYGGISAMTYKTINI OG BROYTINGAR

Stk. 1. Smávegis lættar frá reglunum í hesi byggisamtykt kann byggivaldið geva loyvi til, um so er, at dómur á økinum, sum byggisamtyktin roynir at skapa ella varðveita, ikki verður broyttur av teirri orsök.

Stk. 2. Broytingar í byggisamtyktini kunnu verða gjørdar eftir samtykt býráðsins og góðkenning landsstýrisins eftir reglum um samtykt og góðkenning av nýggjum byggisamtyktum.

Fylgiskjal 1



Kunning:

Stiplaða linjan á uppstaltunum (fylgiskjøl 2,3,4,5) er bert vegleiðandi, Hæddar koturnar, í metrum, á fylgiskjali 1 eru galdandi fyri hægst loyvdu byggihædd.

① = 30,668	⑭ = 23,947
② = 30,373	⑮ = 23,947
③ = 29,411	⑯ = 24,377
④ = 27,759	⑰ = 24,377
⑤ = 27,116	⑱ = 24,416
⑥ = 25,335	⑲ = 25,332
⑦ = 24,062	⑳ = 25,324
⑧ = 24,062	㉑ = 25,324
⑨ = 23,962	㉒ = 25,392
⑩ = 23,962	㉓ = 25,594
⑪ = 23,947	㉔ = 28,459
⑫ = 23,947	㉕ = 29,413
⑬ = 23,947	

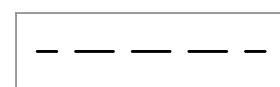

Marknaðarlinja (ytri kantur ímóti hævudsvegi, á hvörjum einstakum matrikuli á økinum)



Økið, ið serstaka byggisamtyktin er galdandi fyri.

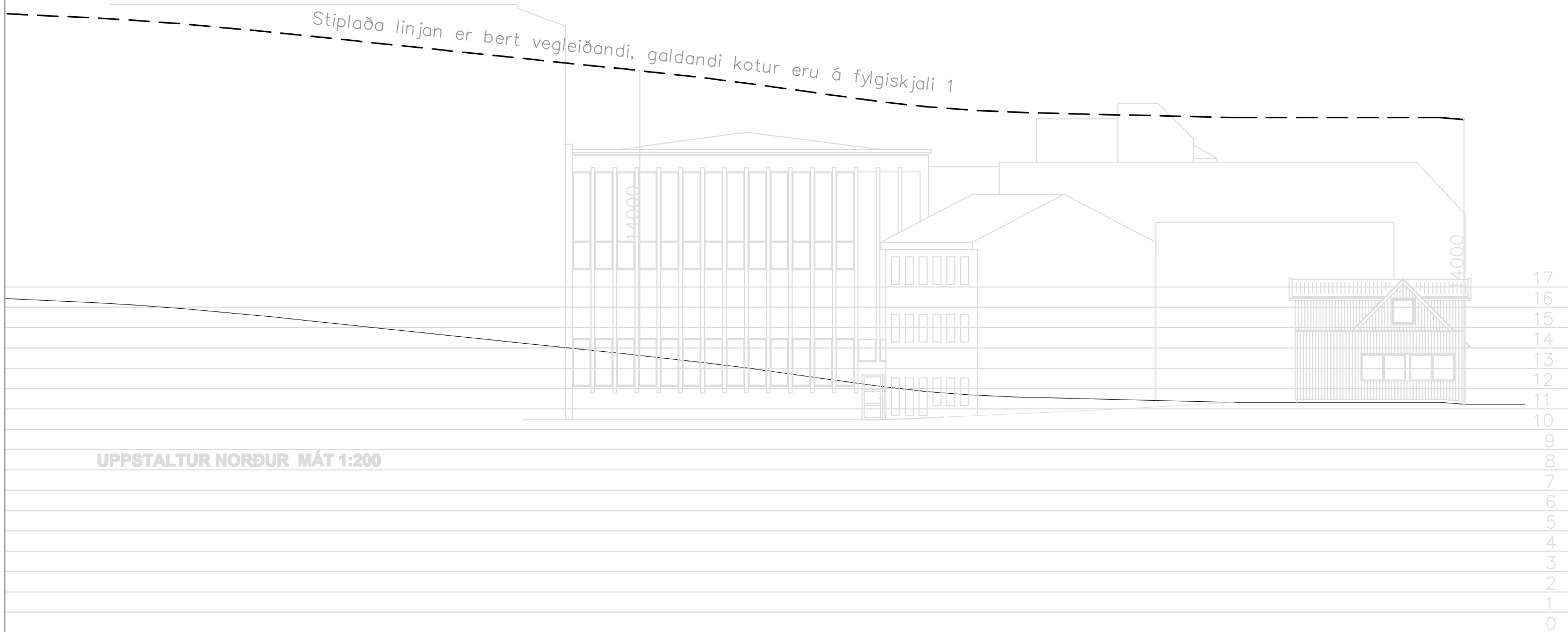

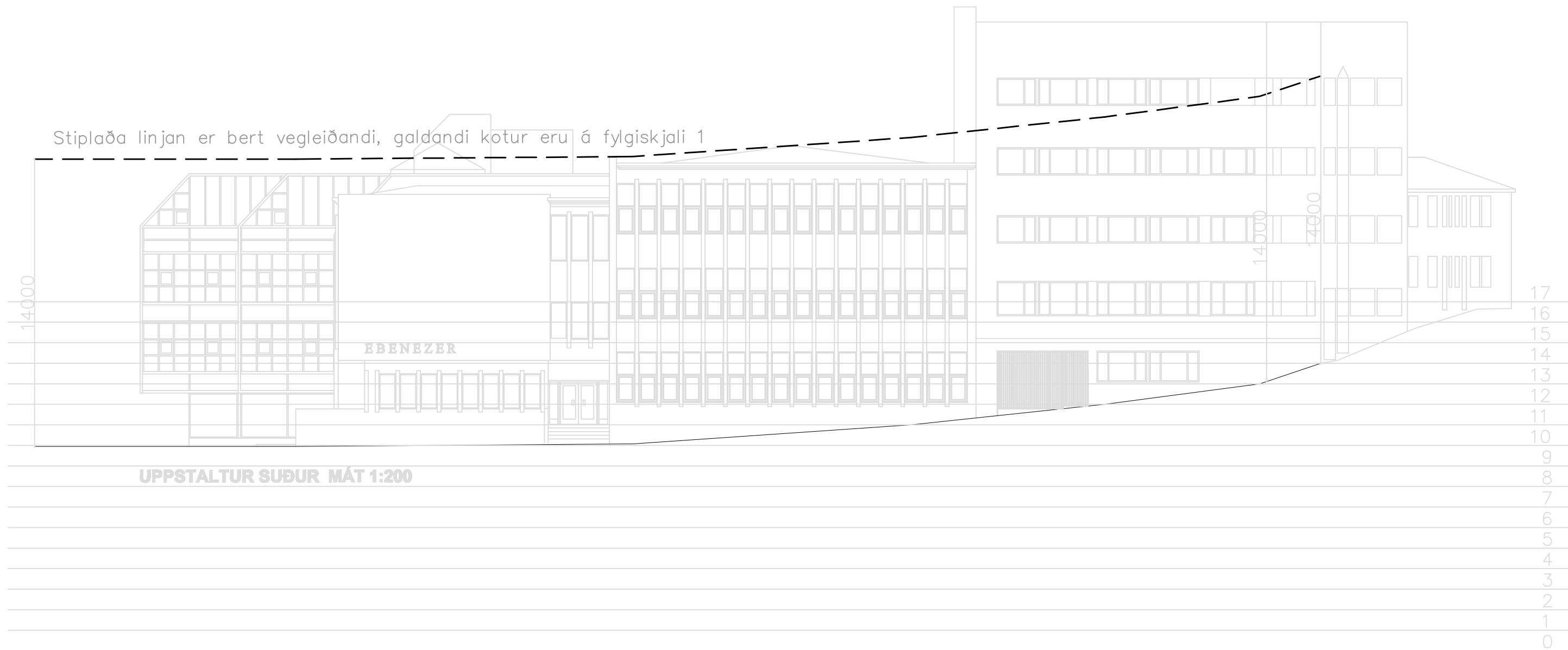

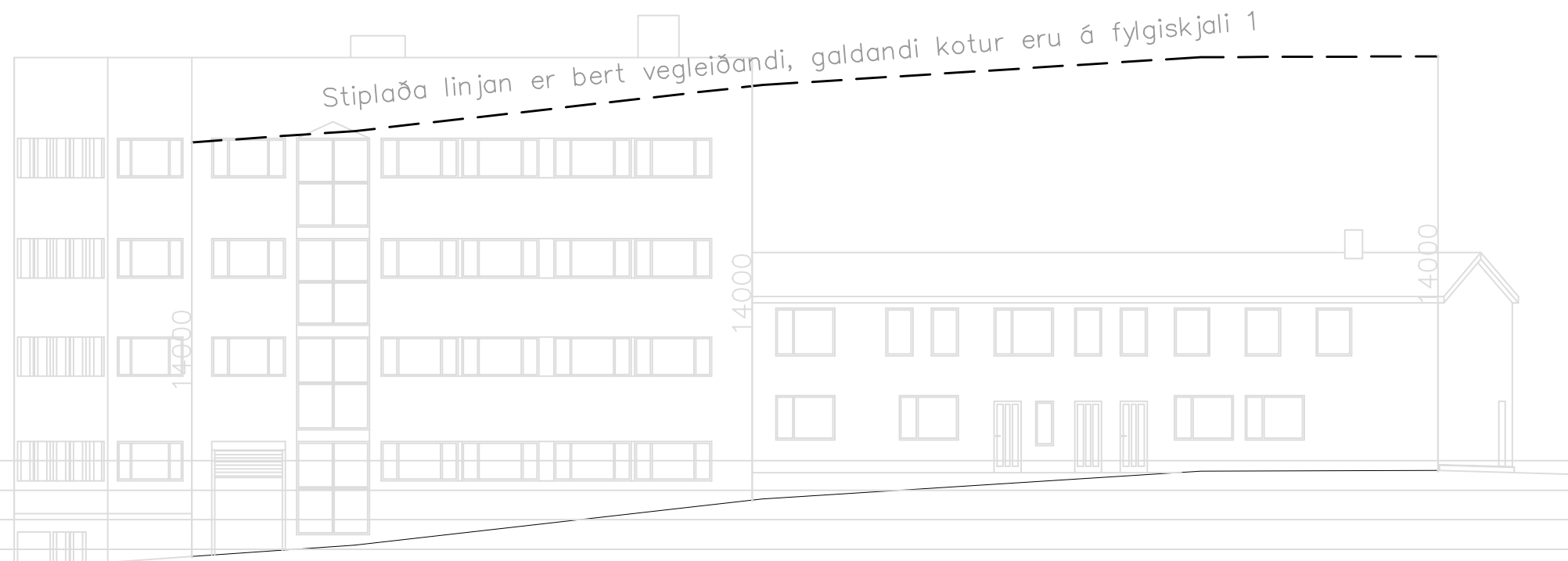

UPPSTALTUR EYSTUR MÁT 1:200

17
16
15
14
13
12
11
10
9
8
7
6
5
4
3
2
1
0



Fylgiskjal 6

Serstök byggisamtykt fyri økið Tinghúsvegur, Sverrisgøta, Niels Finsensgøta og Bøkjarabrekka.

Matr. nr.	Grundøki m ²	Verandi nettonýtslustig	Komandi nettonýtslustig
387	249 m ²	0,5	2
386	318 m ² (1. hædd = kjallara)	2,01	2,01
385	427 m ²	3,33	3,33
384a, 413c, 413d	638 m ² , 31 m ² , 488 m ² = 1157 m ²	1,83	2
414e, 414b, 419	239 m ² , 245 m ² , 382 m ² = 866 m ²	1,96	2,5
Samanlagt	Íalt: 3.017 m ²	1,926	2,33



Verandi ábygging, ekki mátföst. (kelda: Tórshavnar kommuna)



INNLENDISMÁLARÁÐIÐ

M: 2009-0871/42
Q: BYGM

Móttikið

Tórshavnar kommuna
Postbox 32
110 Tórshavn

30 AUG 2010



Journal

26. august 2010
Mál: 1830-033/10-8
Tyggar skriv:
Viðgjørt: KHP

Viðvikjandi broyting í almennu byggisamtyktini fyri Tórshavnar kommunu og serstøk byggisamtykt fyri økið millum Tinghúsvegin, Sverrisgøtu, Niels Finsensgøtu og Bøkjarabrekku

Eftir reglunum í lögtingslóg nr. 13 frá 21. mai 1957 um býarskipanir og byggisamtyktir, sum seinast broytt við lögtingslóg nr. 81 frá 25. mai 2009, hevur Tórshavnar kommuna sent Innlendismálaráðnum uppskot til broytingar í byggisamtyktini fyri Tórshavnar kommunu og serstøk byggisamtykt fyri økið millum Tinghúsvegin, Sverrisgøtu, Niels Finsensgøtu og Bøkjarabrekku til góðkenningar.

Viðmerkjast skal, at Innlendismálaráðið tekur undir við viðmerkingunum frá Býarskipanarnevndini, og vísandi til omanfyri standandi verður sagt frá, at Innlendismálaráðið við heimild í § 4 í býarskipanarlógini góðkennir, at byggisamtyktin verður broytt, víst verður til ætlanarskrivið dagfest 24. august 2010.

Hjálagt er rættaður byggisamtyktartekstur fyri Tórshavnar kommunu við átekning frá Innlendismálaráðnum.

Vegna Innlendismálaráðið

Elsa Østergaard
ráðgevi